ছেলে হোক, মেয়ে হোক
দু'টি সন্তানই যথেষ্ট

24/7
ইউনিয়ন স্বাস্থ্য ও পরিবার কল্যাণ কেন্দ্র
সপ্তাহের ৭ দিনই ২৪ ঘন্টা
খোলা আছে আপনার পাশে

কল সেন্টার : সুখী পরিবার ১৬৭৬৭

পরিবার কল্যাণ সেবা ও প্রচার সপ্তাহ

১৭-২২ ডিসেম্বর ২০২২

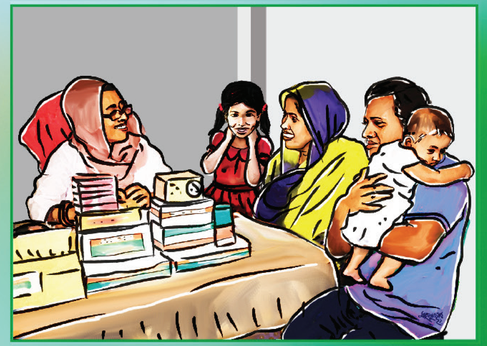

'সময়মতো নিলে
পরিবার পরিকল্পনা পদ্ধতি
শিশু ও মাতৃস্বাস্থ্যের
হবে উন্নতি'

- পরিবার পরিকল্পনা সেবা
- স্বাভাবিক ও জরুরি প্রসব সেবা
- প্রসব পরবর্তী পরিবার পরিকল্পনা সেবা
- গর্ভবতী সেবা
- নবজাতক ও শিশু সেবা
- প্রজননস্বাস্থ্য সেবা
- কৈশোরকালীন স্বাস্থ্য ও পুষ্টি সেবা

জাতিসংঘ জনসংখ্যা তহবিল

Foreign, Commonwealth & Development Office

পরিবার পরিকল্পনা অধিদপ্তর

স্বাস্থ্য শিক্ষা ও পরিবার কল্যাণ বিভাগ
স্বাস্থ্য ও পরিবার কল্যাণ মন্ত্রণালয়