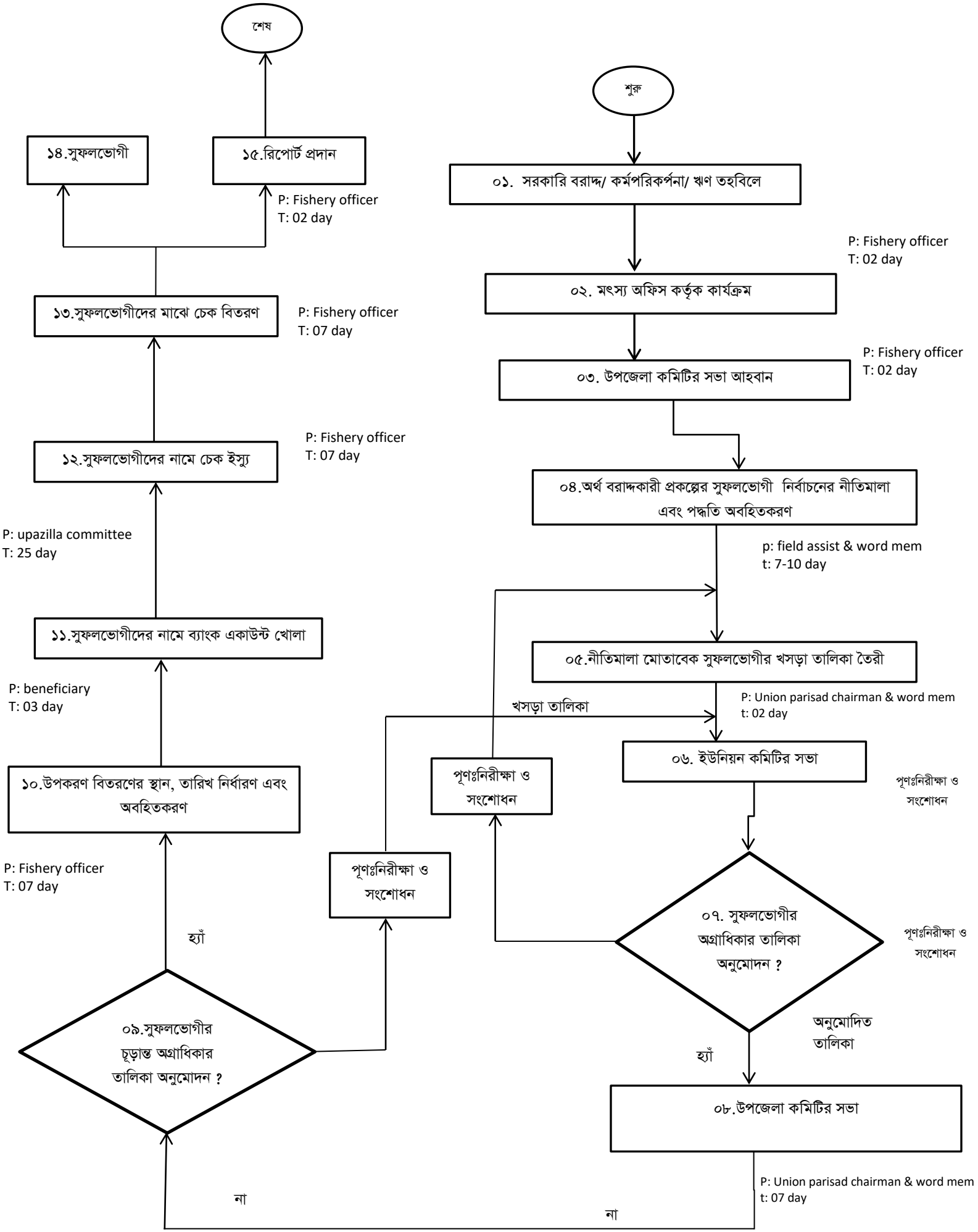
শুরু
০১. সরকারি বরাদ্দ/ কর্মপরিকর্পনা/ ঋণ তহবিলে
P: Fishery officer
T: 02 day
০২. মৎস্য অফিস কর্তৃক কার্যক্রম
P: Fishery officer
T: 02 day
০৩. উপজেলা কমিটির সভা আহবান
০৪.অর্থ বরাদ্দকারী প্রকল্পের সুফলভোগী নির্বাচনের নীতিমালা এবং পদ্ধতি অবহিতকরণ
p: field assist & word mem
t: 7-10 day
০৫.নীতিমালা মোতাবেক সুফলভোগীর খসড়া তালিকা তৈরী
P: Union parisad chairman & word mem
t: 02 day
খসড়া তালিকা
০৬. ইউনিয়ন কমিটির সভা
পূণঃনিরীক্ষা ও সংশোধন
০৭. সুফলভোগীর অগ্রাধিকার তালিকা অনুমোদন ?
পূণঃনিরীক্ষা ও সংশোধন
অনুমোদিত তালিকা
হ্যাঁ
০৮.উপজেলা কমিটির সভা
P: Union parisad chairman & word mem
t: 07 day
না
না
০৯.সুফলভোগীর চূড়ান্ত অগ্রাধিকার তালিকা অনুমোদন ?
পূণঃনিরীক্ষা ও সংশোধন
হ্যাঁ
১০.উপকরণ বিতরণের স্থান, তারিখ নির্ধারণ এবং অবহিতকরণ
P: Fishery officer
T: 07 day
১১.সুফলভোগীদের নামে ব্যাংক একাউন্ট খোলা
P: beneficiary
T: 03 day
P: upazilla committee
T: 25 day
১২.সুফলভোগীদের নামে চেক ইস্যু
P: Fishery officer
T: 07 day
১৩.সুফলভোগীদের মাঝে চেক বিতরণ
P: Fishery officer
T: 07 day
১৪.সুফলভোগী
১৫.রিপোর্ট প্রদান
P: Fishery officer
T: 02 day
শেষ